FEDERACIÓN DE SALVAMENTO E SOCORRISMO DE GALICIA
FESSGA

RÉCORS GALEGOS INDIVIDUAIS DE SALVAMENTO ACUÁTICO DEPORTIVO

PISCINA 50 METROS

FOTO	ABSOLUTA MASCULINA	PROBAS	ABSOLUTA FEMENINA	FOTO
	Raul Segade Mariño (C. A. Umia) **02.01.49** *Torrevieja* *08/05/2021*	***200 m. natación con obstáculos***	Alba Gómez Mesías (SALVAR) **02.11.91** *Saint Malo 2023*	
	Gabriel Rodríguez Colferai (SYSCA) **00.49.38** *Riccione 2022*	***100 m. rescate manequi aletas***	Antía García Silva (C.A. Umia) **00.51.33** *Tenerife* *06/05/2022*	
	Javier Balsa Vigo (SALVAR) **01.04.83** *Saint Malo 2023*	***100 m. combinada de salvamento***	Alba Gómez Mesías (SALVAR) **01.12.58** *Saint Malo 2023*	
	Javier Balsa Vigo (SALVAR) **00.30.99** *Saint Malo 2023*	***50 m. remolque de manequi***	Antía García Silva (C.A. Umia) **00.34.23** *Castellón* *12/09/2021*	
	Gabriel Rodríguez Colferai (SYSCA) **00.54.89** *Ourense 2023*	***100 m. socorrista.***	Antía García Silva (C.A. Umia) **00.57.97** *Torrevieja* *08/05/2021*	
	David Fraga Rodríguez (SAL) **02.17.55** *Elche 09/12/2023*	***200 m. súper socorrista***	Alba Gómez Mesías (SALVAR) **02.25.24** *Saint Malo 2023*	

Le informamos que de acuerdo con la L.O. 3/2018 de Protección de Datos y Garantías de los Derechos Digitales así como el Reglamento (UE) General de Protección Datos 2016/679 los presentes datos personales serán incorporados a un Registro de Actividades de Tratamiento de la FEDERACION DE SALVAMENTO E SOCORRISMO DE GALICIA (en adelante FESSGA) con la finalidad de poder enviarle información sobre las actividades de FESSGA. Puede ejercer los derechos de acceso, rectificación o supresión, limitación de su tratamiento, oposición , portabilidad y a oponerse a decisiones individualizadas automatizadas dirigiéndose a FESSGA en la C/Gambrinus, 151, módulo 0, nave 3, Pol. Ind. Grela de A Coruña o bien al mail fessga@fessga.es

FEDERACIÓN DE SALVAMENTO E SOCORRISMO DE GALICIA
C/ Gambrinus nº151, mód 0, nave 3, 15008 A Coruña.
Tlf 981.977.120 - www.fessga.es - fessga@gmail.com
Entidad de utilidad pública (ART. 30.2 DOG LEY 11/1997)
Ley general del deporte de Galicia del 22 de agosto de 1997

DEPORTE GALEGO
XUNTA DE GALICIA

FEDERACIÓN DE SALVAMENTO E SOCORRISMO DE GALICIA
FESSGA

RÉCORS GALEGOS INDIVIDUAIS DE SALVAMENTO ACUÁTICO DEPORTIVO

PISCINA 50 METROS

FOTO	JUNIOR MASCULINA	PROBAS	JUNIOR FEMENINA	FOTO
	Xoel Teijeiro Prado (C. A. UMIA) **02.05.92** *Elche 09/12/2023*	***200 m. natación con obstáculos***	Rosalía Marín Martínez (SALVAR) **02.16.61** *Torrevieja 08/05/2021*	
	Gabriel Rodríguez Colferai (SYSCA) **00.49.25** *Castellón 2023*	***100 m. rescate manequi aletas***	Antía Garcia Silva (C.A. Umia) **00.55.56** *Holanda 11/09/2016*	
	Javier Balsa Vigo (SALVAR) **01.04.83** *Saint Malo 2023*	***100 m. combinada de salvamento***	Eva Feijoo Gómez (SALVOUR) **01.18.99 (M)** *Ourense 19/03/2022*	
	Javier Balsa Vigo (SALVAR) **00.30.99** *Saint Malo 2023*	***50 m. remolque de manequi***	Antía García Silva (C.A. Umia) **00.37.32** *Madrid 30/04/2016*	
	Gabriel Rodríguez Colferai (SYSCA) **00.54.89** *Ourense 2023*	***100 m. socorrista.***	Noelia Loureiro Serrano (SAL) **01.01.43** *Riccione 2019*	
	Daniel Vicente Ferreira (C. Vilagarcía) **02.18.79** *Tenerife 06/05/2022*	***200 m. súper socorrista***	Noelia LoureiroSerrano (SAL) **02.35.62** *Torrevieja 02/03/2019*	

Le informamos que de acuerdo con la L.O. 3/2018 de Protección de Datos y Garantías de los Derechos Digitales así como el Reglamento (UE) General de Protección Datos 2016/679 los presentes datos personales serán incorporados a un Registro de Actividades de Tratamiento de la FEDERACION DE SALVAMENTO E SOCORRISMO DE GALICIA (en adelante FESSGA) con la finalidad de poder enviarle información sobre las actividades de FESSGA. Puede ejercer los derechos de acceso, rectificación o supresión, limitación de su tratamiento, oposición , portabilidad y a oponerse a decisiones individualizadas automatizadas dirigiéndose a FESSGA en la C/Gambrinus, 151, módulo 0, nave 3, Pol. Ind. Grela de A Coruña o bien al mail fessga@fessga.es

FEDERACIÓN DE SALVAMENTO E SOCORRISMO DE GALICIA
C/ Gambrinus nº151, mód 0, nave 3, 15008 A Coruña.
Tlf 981.977.120 - www.fessga.es - fessga@gmail.com
Entidad de utilidad pública (ART. 30.2 DOG LEY 11/1997)
Ley general del deporte de Galicia del 22 de agosto de 1997

DEPORTE GALEGO
XUNTA DE GALICIA

FEDERACIÓN DE SALVAMENTO E SOCORRISMO DE GALICIA
FESSGA

RÉCORS GALEGOS INDIVIDUAIS DE SALVAMENTO ACUÁTICO DEPORTIVO

PISCINA 50 METROS

FOTO	XUVENIL MASCULINA	PROBAS	XUVENIL FEMENINA	FOTO
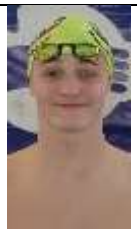	Yago Vicente Ferreira (C.S. Vilagarcía) **02.09.46** *Castellón 2023*	***200 m. natación con obstáculos***	Eva Feijoo Gómez (SALVOUR) **02.17.35** *Cervo 02/02/2020 (M)*	
	Gabriel Rodríguez Colferai (SYSCA) **00.49.78** *Torrevieja 08/05/2021*	***100 m. rescate manequi aletas***	Lidia Aboy Agrasar (C.A. Umia) **00.57.30** *Elche 09/12/2023*	
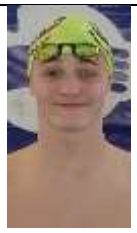	Yago Vicente Ferreira (C.S. Vilagarcía) **01.10.17** *Castellón 2023*	***100 m. combinada de salvamento***	Paula Ferradás Pallas (SYSCA) **01.23.68** *Ourense 19/03/2023*	
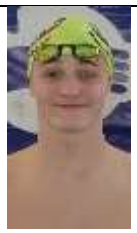	Yago Vicente Ferreira (C.S. Vilagarcía) **00.33.86** *Castellón 2023*	***50 m. remolque de manequi***	Rosalía Marín Martínez (Salvamento Arteixo) **00.40,34** *Cervo 02/02/2020*	
	Oscar García Silva (C. A. Umia) **00.58.46** *Torrevieja 02/03/2019*	***100 m. socorrista.***	Lidia Aboy Agrasar (C.A. Umia) **01.02.42** *Ourense 18/03/2023*	
	Pedro Costa Figueiras (C.S. Vilagarcia) **02.23.51** *Castellón 2023*	***200 m. súper socorrista***	Paula Ferradás Pallas (C. Sysca) **02.41.41** *Ourense 18/03/2023*	

Le informamos que de acuerdo con la L.O. 3/2018 de Protección de Datos y Garantías de los Derechos Digitales así como el Reglamento (UE) General de Protección Datos 2016/679 los presentes datos personales serán incorporados a un Registro de Actividades de Tratamiento de la FEDERACION DE SALVAMENTO E SOCORRISMO DE GALICIA (en adelante FESSGA) con la finalidad de poder enviarle información sobre las actividades de FESSGA. Puede ejercer los derechos de acceso, rectificación o supresión, limitación de su tratamiento, oposición , portabilidad y a oponerse a decisiones individualizadas automatizadas dirigiéndose a FESSGA en la C/Gambrinus, 151, módulo 0, nave 3, Pol. Ind. Grela de A Coruña o bien al mail fessga@fessga.es

FEDERACIÓN DE SALVAMENTO E SOCORRISMO DE GALICIA
C/ Gambrinus nº151, mód 0, nave 3, 15008 A Coruña.
Tlf 981.977.120 - www.fessga.es - fessga@gmail.com
Entidad de utilidad pública (ART. 30.2 DOG LEY 11/1997)
Ley general del deporte de Galicia del 22 de agosto de 1997

DEPORTE GALEGO
XUNTA DE GALICIA

RÉCORS GALEGOS RELEVOS DE SALVAMENTO ACUÁTICO DEPORTIVO

PISCINA 50 METROS

FOTO	ABSOLUTA MASCULINA	PROBA RELEVO	ABSOLUTA FEMENINA	FOTO
	Club Sal **01.49.03** Diego Cascallar Taboada Iván Lobelle González Borja Diéz García J. Enrique Ramilo Trigo *Ourense 04/02/2017*	***4x50 obstáculos.***	**C.A.Umia** **02.01.15** Paula Fariña Antía García Silva Lidia Aboy Agrasar Celia LIma *Castellón 2023*	
	Club Sysca **01.18.66** Joaquín Mouro Periscal Ricardo Mouro Periscal Javier Agrelo Canedo Gabriel Rodríguez Colferai *Ourense 18/03/2023*	***4x25 arrastre de manequí.***	**C.A.Umia** **01.26.35** Ana Abal Antía García Silva Ainoa Carracedo Celia LIma *Castellón 2023*	
	Club Sal **01.36.48** Borja Diez Gacía Iván Lobelle González Enrique Ramilo Trigo Diego Cascallar Taboada *Ourense 05/02/17*	***4x50 relev. combinado***	**C.A.Umia** **01.47.73** Ana Abal Rodríguez Antía García Silva Lidia Aboy Agrasar Ainoa Carracedo Flores *Tenerife 06/05/2022*	
	P.C. Salvamento **00.10.98** J. C. López Rodriguez Jorge Puga *Caldas (11/02/12)*	***Lanzamento con corda.***	**Club Cerceda** **00.13.68** Ines Barbeito Uxia Candal *Alcorcón 2013*	
		Socorrista mixto	**C.A. UMIA** **01.59.44(E)** Antía García Ines Barbeito Xoel Teijeiro Alejandro Piso *Castellón 2023*	

Le informamos que de acuerdo con la L.O. 3/2018 de Protección de Datos y Garantías de los Derechos Digitales así como el Reglamento (UE) General de Protección Datos 2016/679 los presentes datos personales serán incorporados a un Registro de Actividades de Tratamiento de la FEDERACION DE SALVAMENTO E SOCORRISMO DE GALICIA (en adelante FESSGA) con la finalidad de poder enviarle información sobre las actividades de FESSGA. Puede ejercer los derechos de acceso, rectificación o supresión, limitación de su tratamiento, oposición , portabilidad y a oponerse a decisiones individualizadas automatizadas dirigiéndose a FESSGA en la C/Gambrinus, 151, módulo 0, nave 3, Pol. Ind. Grela de A Coruña o bien al mail fessga@fessga.es

FEDERACIÓN DE SALVAMENTO E SOCORRISMO DE GALICIA
C/ Gambrinus nº151, mód 0, nave 3, 15008 A Coruña.
Tlf 981.977.120 - www.fessga.es - fessga@gmail.com
Entidad de utilidad pública (ART. 30.2 DOG LEY 11/1997)
Ley general del deporte de Galicia del 22 de agosto de 1997

RÉCORS GALEGOS RELEVOS DE SALVAMENTO ACUÁTICO DEPORTIVO

PISCINA 50 METROS

FOTO	JUNIOR MASCULINA	PROBA RELEVO	JUNIOR FEMENINO	FOTO
	SYSCA **01.49.96** Iago Abelenda Marcos Souto Jorge Blanco César Varela *Torrevieja 24/02/2018*	***4x50 obstáculos.***	**02.06.92** Paula Ferradas Pallas Andrea Goimil Liñares Carla Padín Regueira Raquel Suárez Puga *Castellón 2023*	
	SYSCA **01.11.13** Joaquin Mouro Periscal Ricardo Mouro Periscal Gabriel Rodríguiez Colf. Hugo Martínez Suárez *Castellón 2023*	***4x25 arrastre de manequí.***	**SYSCA** **01.31.27** Paula Ferradas Pallas Andrea Goimil Liñares Sara García Varela Raquel Suárez Puga *Castellón 2023*	
	SYSCA **01.37.39** Joaquin Mouro Periscal Ricardo Mouro Periscal Gabriel Rodríguiez Colf. Hugo Martínez Suárez *Castellón 2023*	***4x50 relev. combinado***	**SYSCA** **01.47.95** Paula Ferradas Pallas Andrea Goimil Liñares Sara García Varela Raquel Suárez Puga *Castellón 2023*	
	SASA **00.13.29** Samuel Fraga Abel Prego *Caldas (11/02/12)*	***Lanzamento con corda.***	**Club Cerceda** **00.13.68** Ines Barbeito Uxia Candal *Alcorcón 2013*	
		Socorrista mixto	**SYSCA** **02.01.05** Andrea Goimil Liñares Paula Ferradás Pallas Ricardo Mouro Periscal Gabriel Rodríguiez Colfera *Castellón 2023*	

Le informamos que de acuerdo con la L.O. 3/2018 de Protección de Datos y Garantías de los Derechos Digitales así como el Reglamento (UE) General de Protección Datos 2016/679 los presentes datos personales serán incorporados a un Registro de Actividades de Tratamiento de la FEDERACION DE SALVAMENTO E SOCORRISMO DE GALICIA (en adelante FESSGA) con la finalidad de poder enviarle información sobre las actividades de FESSGA. Puede ejercer los derechos de acceso, rectificación o supresión, limitación de su tratamiento, oposición , portabilidad y a oponerse a decisiones individualizadas automatizadas dirigiéndose a FESSGA en la C/Gambrinus, 151, módulo 0, nave 3, Pol. Ind. Grela de A Coruña o bien al mail fessga@fessga.es

FEDERACIÓN DE SALVAMENTO E SOCORRISMO DE GALICIA
C/ Gambrinus nº151, mód 0, nave 3, 15008 A Coruña.
Tlf 981.977.120 - www.fessga.es - fessga@gmail.com
Entidad de utilidad pública (ART. 30.2 DOG LEY 11/1997)
Ley general del deporte de Galicia del 22 de agosto de 1997

DEPORTE GALEGO

XUNTA DE GALICIA

RÉCORS GALEGOS RELEVOS DE SALVAMENTO ACUÁTICO DEPORTIVO

PISCINA 50 METROS

FOTO	XUVENIL MASCULINA	PROBA RELEVO	XUVENIL FEMENINA	FOTO
	SYSCA **01.57.96** Gabriel Rodríguiez Colferai Ricardo Mouro Periscal Joaquín Mouro Periscal Hugo Martínez Suárez *Ourense 04/04/2021*	***4x50 obstáculos.***	**SALVAR** **02.07.41** Lucía Barcia Sara Vázquez Adriana Touriñán Rosalía Marín *Cervo 02/02/2020*	
	C.A. UMIA **01.28.10** Martiño Merlin Mosquera Magan Hugo Lureiro Vaela Miguel Sanchez Montaña Abel Gonzalez Carballo *Ourense 30/10/2022*	***4x25 arrastre de manequí.***	**SYSCA** **01,41,52** Andrea Goimil Liñares Paula Ferradás Pallas Sara García Varela Carla Padín Regueira *Tenerife 06/05/2022*	
	SYSCA **01.45.24** Gabriel Rodríguiez Colferai Ricardo Mouro Periscal Joaquín Mouro Periscal Hugo Martínez Suárez *Ourense 04/04/2021*	***4x50 relev. combinado***	**SYSCA** **01,59,75** Andrea Goimil Liñares Paula Ferradás Pallas Sara García Varela Carla Padín Regueira *Tenerife 06/05/2022*	
	SASA **00.12.85** Raul García Alejandro González *Alcorcón 2013*	***Lanzamento con corda.***	**CERCEDA** **00.17.66** Inés Barbeito Nerea Vilariño *Santander (22/07/11)*	
		Socorrista mixto	**C.A. UMIA** **02.06.10** Martiño M. Mosquera Hugo Loureiro Lidia Aboy Paula Fariña	

Le informamos que de acuerdo con la L.O. 3/2018 de Protección de Datos y Garantías de los Derechos Digitales así como el Reglamento (UE) General de Protección Datos 2016/679 los presentes datos personales serán incorporados a un Registro de Actividades de Tratamiento de la FEDERACION DE SALVAMENTO E SOCORRISMO DE GALICIA (en adelante FESSGA) con la finalidad de poder enviarle información sobre las actividades de FESSGA. Puede ejercer los derechos de acceso, rectificación o supresión, limitación de su tratamiento, oposición , portabilidad y a oponerse a decisiones individualizadas automatizadas dirigiéndose a FESSGA en la C/Gambrinus, 151, módulo 0, nave 3, Pol. Ind. Grela de A Coruña o bien al mail fessga@fessga.es

FEDERACIÓN DE SALVAMENTO E SOCORRISMO DE GALICIA
C/ Gambrinus nº151, mód 0, nave 3, 15008 A Coruña.
Tlf 981.977.120 - www.fessga.es - fessga@gmail.com
Entidad de utilidad pública (ART. 30.2 DOG LEY 11/1997)
Ley general del deporte de Galicia del 22 de agosto de 1997